

# **MANUTENÇÃO DE BENS PERMANENTES**

## **CHAMADO PATRIMONIAL DE MANUTENÇÃO**



CLEBER HOLDERBAUM DA CRUZ

Orçamento: 2022

Módulos

Abrir Chamado

Portal Admin.

DEPARTAMENTO DE GESTÃO PATRIMONIAL (10.46.05.02)

Alterar Senha

Mesa Virtual

Requisições | Comunicação | Compras | Contratos | Projetos | **Patrimônio Móvel** | Protocolo | Telefonia | Outros

Não há notícias cadastradas.

- Avisos
- Autorizações
- Bens
- Extrato
- Material
- Processos
- Requisições
- Transportes
- Gastos

Abaixo estão listados os 20 últimos tópicos cadastrados.

Informações:

Clique em para visualizar informações e cadastrar comentário sobre o tópico.  
 Clique em para remover o tópico.

Título	Última Postagem	Criado por	Respostas
<a href="#">Atenção - OSTENSIVO ou RESTRITO?</a>	13/05/2022	DGDOC	4
<a href="#">Recebimento de Processos - Prazos</a>	07/04/2021	DGDOC	0

[Cadastrar Novo Tópico](#)

[Ver todos os Tópicos](#)

Caixa Postal  
Trocar Foto  
Editar Perfil  
Alterar Senha

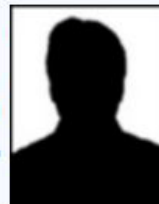

Licitações em Andamento

Minutas de Contratos

MEMO

Consulta de Editais

PROCESSOS

0 10

DOCUMENTOS

0 3

3

DADOS FUNCIONAIS DO SERVIDOR

Categoria: Técnico Administrativo  
 Cargo: ASSISTENTE EM ADMINISTRAÇÃO  
 Vínculo: Ativo Permanente

CLEBER HOLDERBAUM DA CRUZ  
 DEPARTAMENTO DE GESTÃO PATRIMONIAL (10.46.05.02)

Orçamento: 2022 Módulos Abrir Chamado Portal Admin.  
Alterar Senha Mesa Virtual



Requisições Comunicação Compras Contratos Projetos Orçamento **Patrimônio Móvel** Protocolo Telefonias Outros

Não há notícias cadastradas.

Avisos Autorizações Bens Extrato Material Processos Requisições

Abaixo estão listados os 20 últimos tópicos cadastrados.

Informações: ?

Clique em  para visualizar informações e cadastrar comentário sobre o tópico.  
 Clique em  para remover o tópico.

Título	Última Postagem	Criado por	Respostas
<a href="#">Atenção - OSTENSIVO ou RESTRITO?</a>	13/05/2022	DGDOC	4 
<a href="#">Recebimento de Processos - Prazos</a>	07/04/2021	DGDOC	0 

[Cadastrar Novo Tópico](#)

[Ver todos os Tópicos](#)



- Acautelamento
- Chamado Patrimonial**
- Consultar Chamados Patrimoniais
- Consultar Bens
- Consultar Bens Recolhidos
- Consultar Bens Reutilizáveis
- Consultar Minhas Ocorrências Patrimoniais
- Consultar Localidades
- Transferir Responsabilidade de Localidade
- Documentos
- Inventário da Unidade
- Levantamento Patrimonial
- Movimentação de Bens
- Emissão de Nada Consta

[a Postal](#)

[car Foto](#)

[ar Perfil](#)

[ar Senha](#)



**Minutas de Contratos**

**Consulta de Editais**

**MEMO**

PROCESSOS

 0  10

DOCUMENTOS

 0  3

 3

DADOS FUNCIONAIS DO SERVIDOR

Categoria: Técnico Administrativo  
 Cargo: ASSISTENTE EM ADMINISTRAÇÃO  
 Vínculo: Ativo Permanente

CLEBER HOLDERBAUM DA CRUZ

DEPARTAMENTO DE GESTÃO PATRIMONIAL (10.46.05.02)

Orçamento: 2022

Módulos

Abrir Chamado

Portal Admin.

Alterar Senha

Mesa Virtual

PORTAL ADMINISTRATIVO > CHAMADO PATRIMONIAL

Informe aqui qualquer solicitação acerca do patrimônio de sua Unidade, que necessite da intervenção do Setor de Patrimônio, como por exemplo:

- Bens que estão em sua Unidade e constam no sistema como em outra Unidade.
- Bens que não estão no sistema, mas existem fisicamente.
- Bens com valores errados, ou qualquer outro tipo de problema.
- Bens que precisam ser recolhidos para alienação/baixa.
- Bens que precisam ser transferidos.

DADOS DO CHAMADO

Destino: **Setor de Patrimônio**

Tipo de Chamado: \* 1.1 - CHAPECÓ ▾

Descrição: \* 1.1 - CHAPECÓ

Observações: 1.2 - CERRO LARGO

Anexar Arquivo: 1.3 - ERECHIM

Bem: 1.4 - LARANJEIRAS DO SUL

- 1.5 - PASSO FUNDO
- 1.6 - REALEZA
- 1.7 - REITORIA
- 2.1 - MANUTENÇÕES - CHAPECÓ
- 2.2 - MANUTENÇÕES - CERRO LARGO
- 2.3 - MANUTENÇÕES - ERECHIM
- 2.4 - MANUTENÇÕES - LARANJEIRAS DO SUL
- 2.5 - MANUTENÇÕES - PASSO FUNDO
- 2.6 - MANUTENÇÕES - REALEZA
- 2.7 - MANUTENÇÕES - REITORIA



Selecionar conforme o Campus de Lotação !!!

Cadastrar Chamado Cancelar

PORTAL ADMINISTRATIVO > CHAMADO PATRIMONIAL

Informe aqui qualquer solicitação acerca do patrimônio de sua Unidade, que necessite da intervenção do Setor de Patrimônio, como por exemplo:

- Bens que estão em sua Unidade e constam no sistema como em outra Unidade.
- Bens que não estão no sistema, mas existem fisicamente.
- Bens com valores errados, ou qualquer outro tipo de problema.
- Bens que precisam ser recolhidos para alienação/baixa.
- Bens que precisam ser transferidos.

DADOS DO CHAMADO

Destino: **Setor de Patrimônio**

Tipo de Chamado: \* 2.1 - MANUTENÇÕES - CHAPECÓ

DESCREVER O PROBLEMA AQUI:

Descrição: \* EX: AS RODINHAS DA CADEIRA ESTÃO TRAVANDO.... / A PORTA DO ARMÁRIO CAIU.... / O AR CONDICIONADO NÃO ESTÁ GELANDO.....

NÃO POSSUI ITENS/ACESSÓRIOS;

Observações:

Anexar Arquivo: Procurar... Nenhum arquivo selecionado.

**Atenção !!**  
Caso seja necessário anexar algum arquivo, fazer posteriormente à associação do bem !!

BENS ASSOCIADOS

Bem: 60187 |  
0000060187 A.C2 - Cadeira Giratória com Apóia-braços

1

2

3

4

5

Informe aqui qualquer solicitação acerca do patrimônio de sua Unidade, que necessite da intervenção do Setor de Patrimônio, como por exemplo:

- Bens que estão em sua Unidade e constam no sistema como em outra Unidade.
- Bens que não estão no sistema, mas existem fisicamente.
- Bens com valores errados, ou qualquer outro tipo de problema.
- Bens que precisam ser recolhidos para alienação/baixa.
- Bens que precisam ser transferidos.

#### DADOS DO CHAMADO

Destino: **Setor de Patrimônio**

Tipo de Chamado: \* 2.1 - MANUTENÇÕES - CHAPECÓ

Descrição: \* AS RODINHAS DA CADEIRA ESTÃO TRAVANDO

Observações:  
NÃO POSSUI ITENS/ACESSÓRIOS;

Anexar Arquivo: Procurar... Nenhum arquivo selecionado.

#### BENS ASSOCIADOS

Bem: 0000060187 A.C2 - Cadeira Giratória com Apóia-braços

#### DADOS DO BEM

##### Nº Tombamento Denominação

0000060187 A.C2 - Cadeira Giratória com Apóia-braços

Adicionar Bem

Cadastrar Chamado Cancelar

\* Campos de preenchimento obrigatório.

## PORTAL ADMINISTRATIVO &gt; COMPROVANTE CHAMADO PATRIMONIAL



• Chamado Patrimonial de Nº 28 Cadastrado com Sucesso.

## CHAMADO PATRIMONIAL Nº 28

**Número:** 28**Descrição:** AS RODINHAS DA CADEIRA ESTÃO TRAVANDO E NÃO ESTOU CONSEGUINDO REGULAR A ALTURA DO ASSENTO.**Usuário:** CLEBER HOLDERBAUM DA CRUZ(986.136.420-04)**Data:** 14/07/2022**Tipo:** 2.1 - MANUTENÇÕES - CHAPECÓ[Cadastrar Novo Chamado Patrimonial](#)[Portal Administrativo](#)

Superintendência de Gestão Patrimonial - SUGEP  
[sugep@uffs.edu.br](mailto:sugep@uffs.edu.br)

Departamento de Manutenção e Conservação de Bens Móveis - DMAN  
[sugep.manutencao@uffs.edu.br](mailto:sugep.manutencao@uffs.edu.br)

